NEL COR MI SENTO UN GIUBILO

a favorite AIR as Sung by

Sig.ra Morichelli

at the King's Theatre Haymarket,

in the OPERA of

LA SCUOLA DE MARITATI,

Composed by

SIG.R V. MARTINI.

Entered at Stationers Hall. Price 3s.

London Printed for & Sold by J. Dale, No. 19 Cornhill, & 132 Oxford Street, facing Hanover Square.

Where may be had all the Opera Songs &c

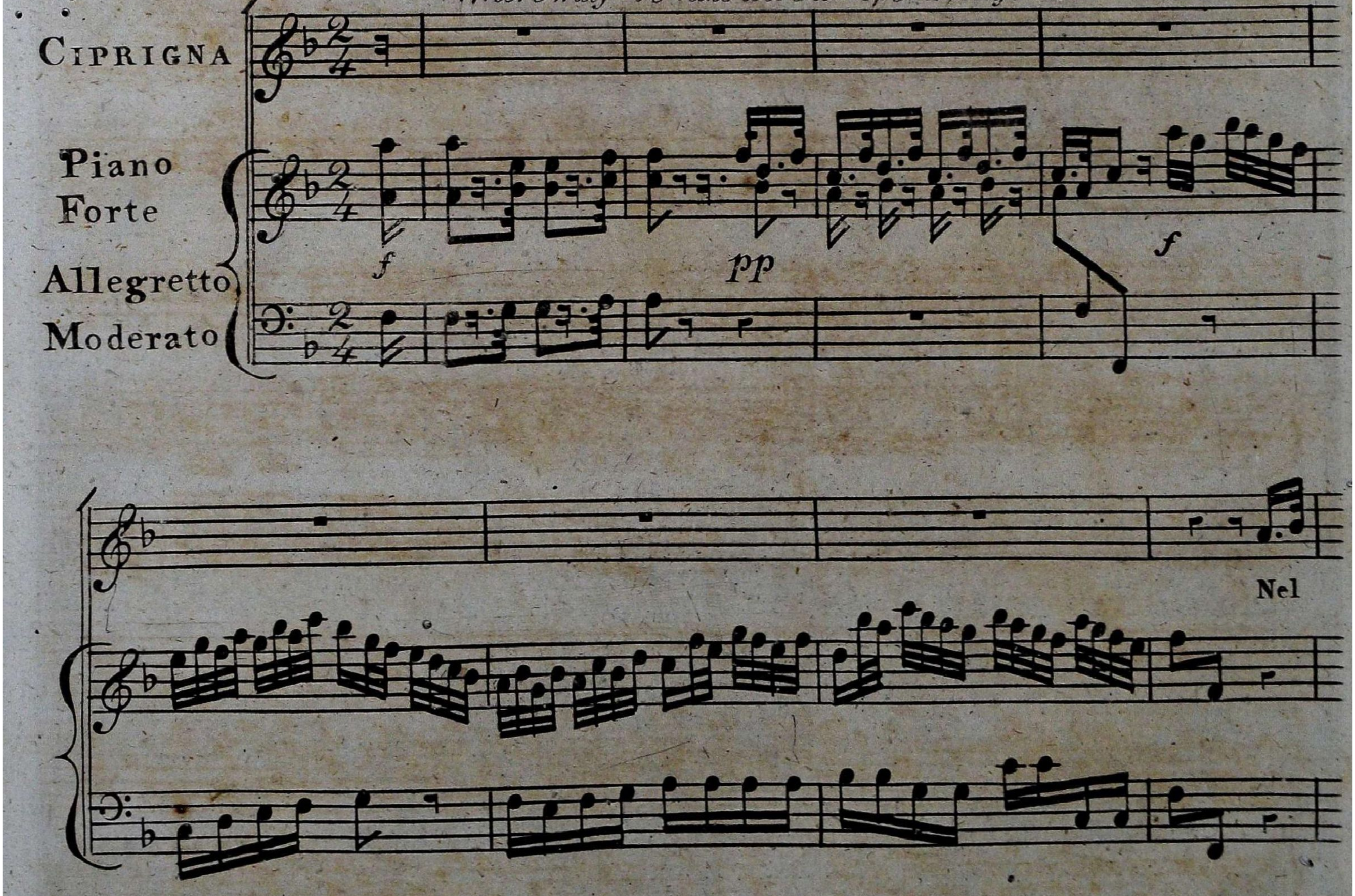

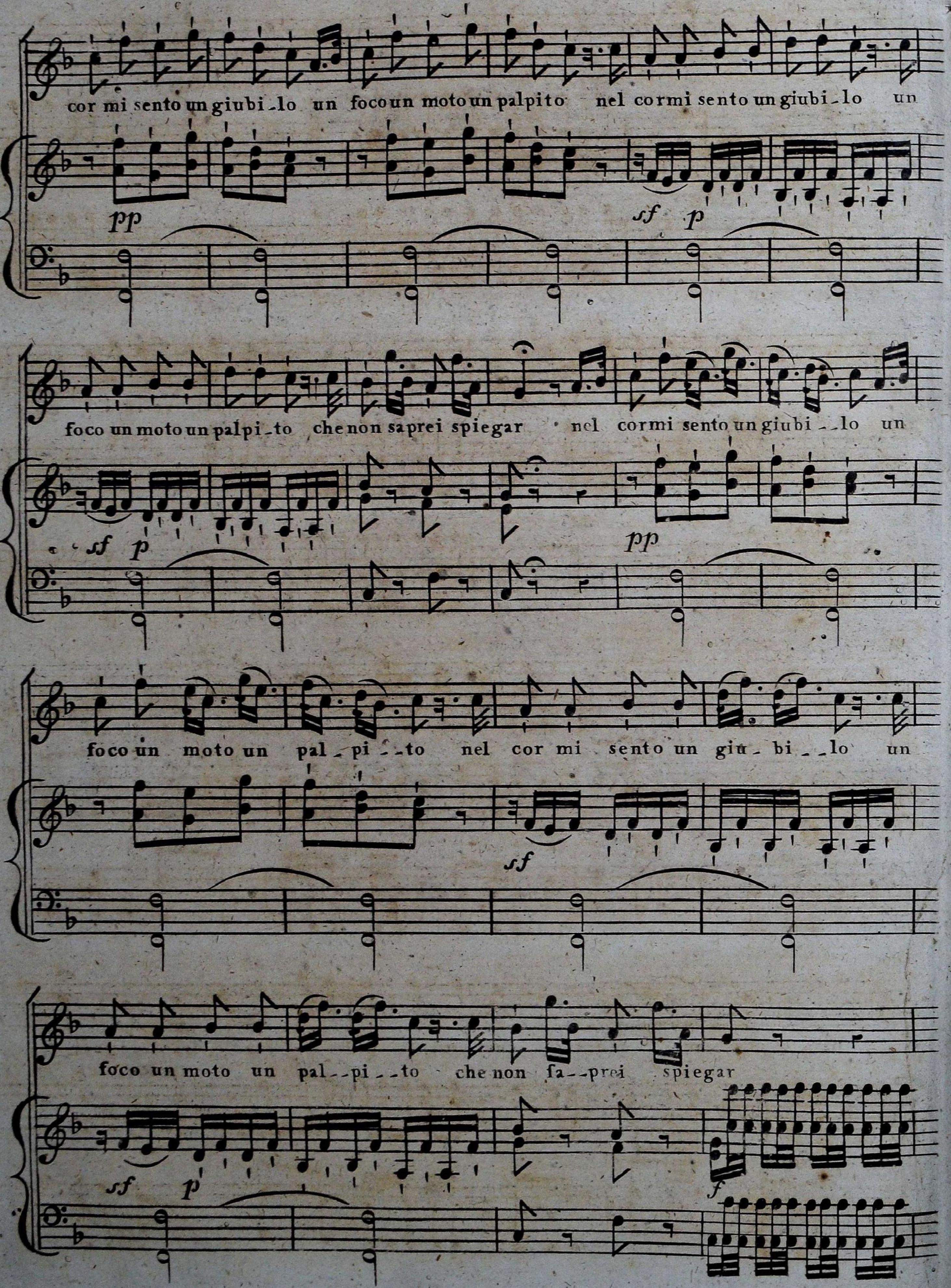
cor mi sento un giubi-lo un foco un moto un palpito nel cor mi sento un giubi-lo un
foco un moto un palpi-to che non saprei spiegar nel cor mi sento un giubi-lo un
foco un moto un pal-pi-to nel cor mi sento un giu-bi-lo un
foco un moto un pal-pi-to che non sa-prei spiegar

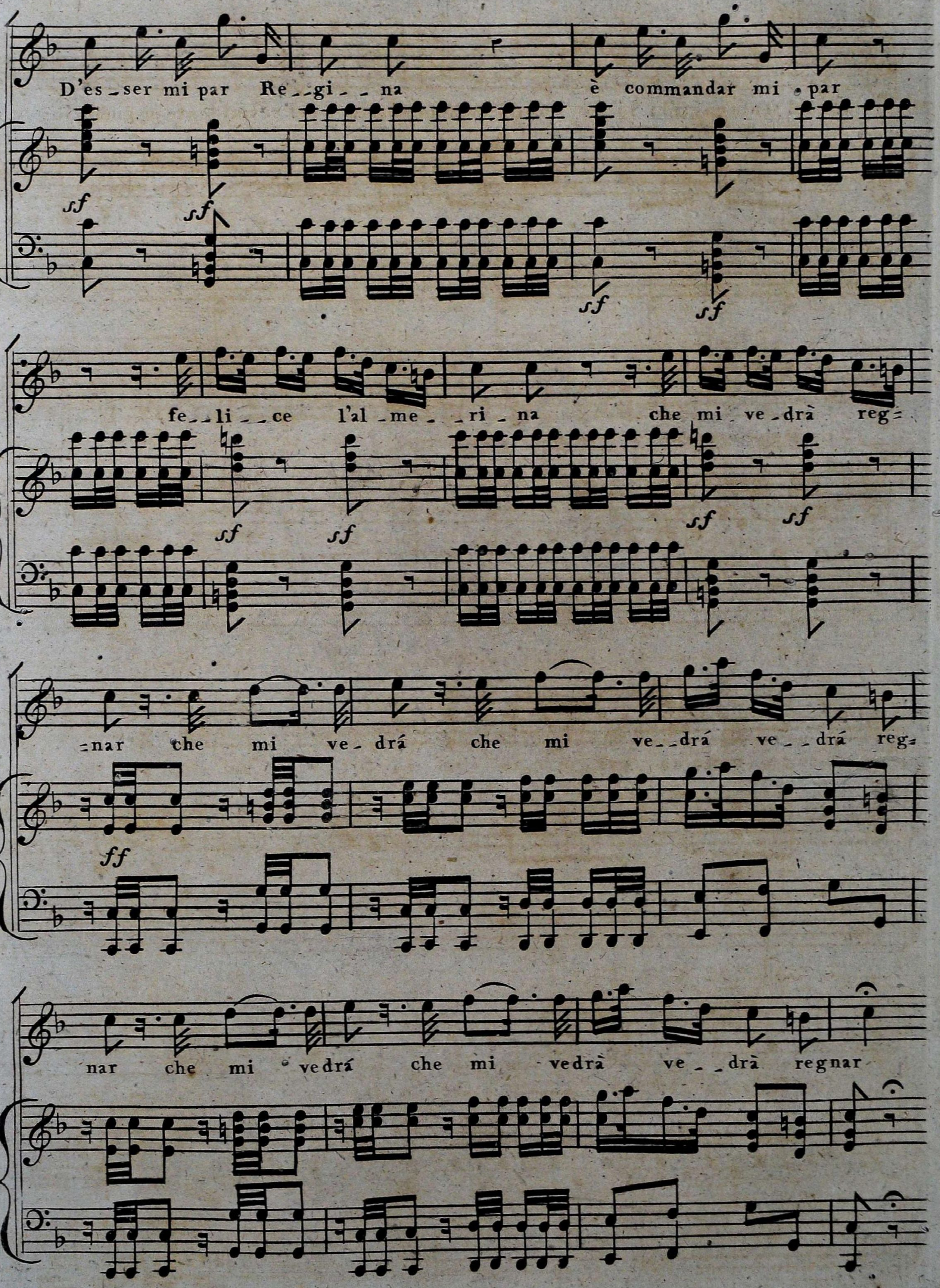
D'es_ser mi par Re_gi_na è commandar mi par
sf sf sf sf
fe_li_ce l'al_me_ri_na che mi ve_drà reg_
sf sf sf sf
_nar che mi ve_drá che mi ve_drá ve_drá reg_
ff
nar che mi vedrá che mi vedrà ve_drà regnar

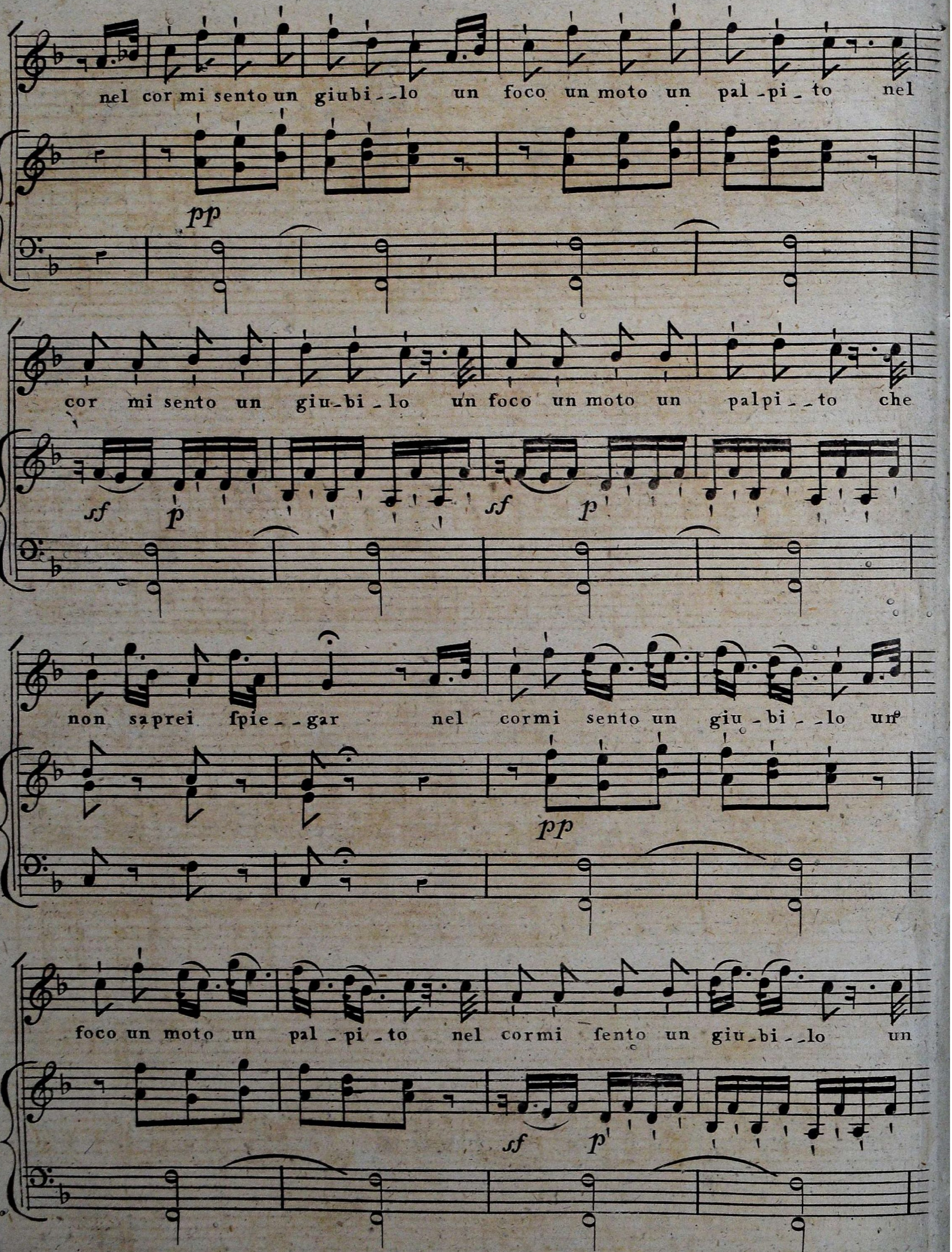
nel cor mi sento un giubi_ _lo un foco un moto un pal_pi_to nel
cor mi sento un giu_bi_lo un foco un moto un palpi_ _to che
non saprei spie_ _gar nel cormi sento un giu_bi_ _lo un
foco un moto un pal_pi_to nel cormi fento un giu_bi_ _lo un
pp
sf
p

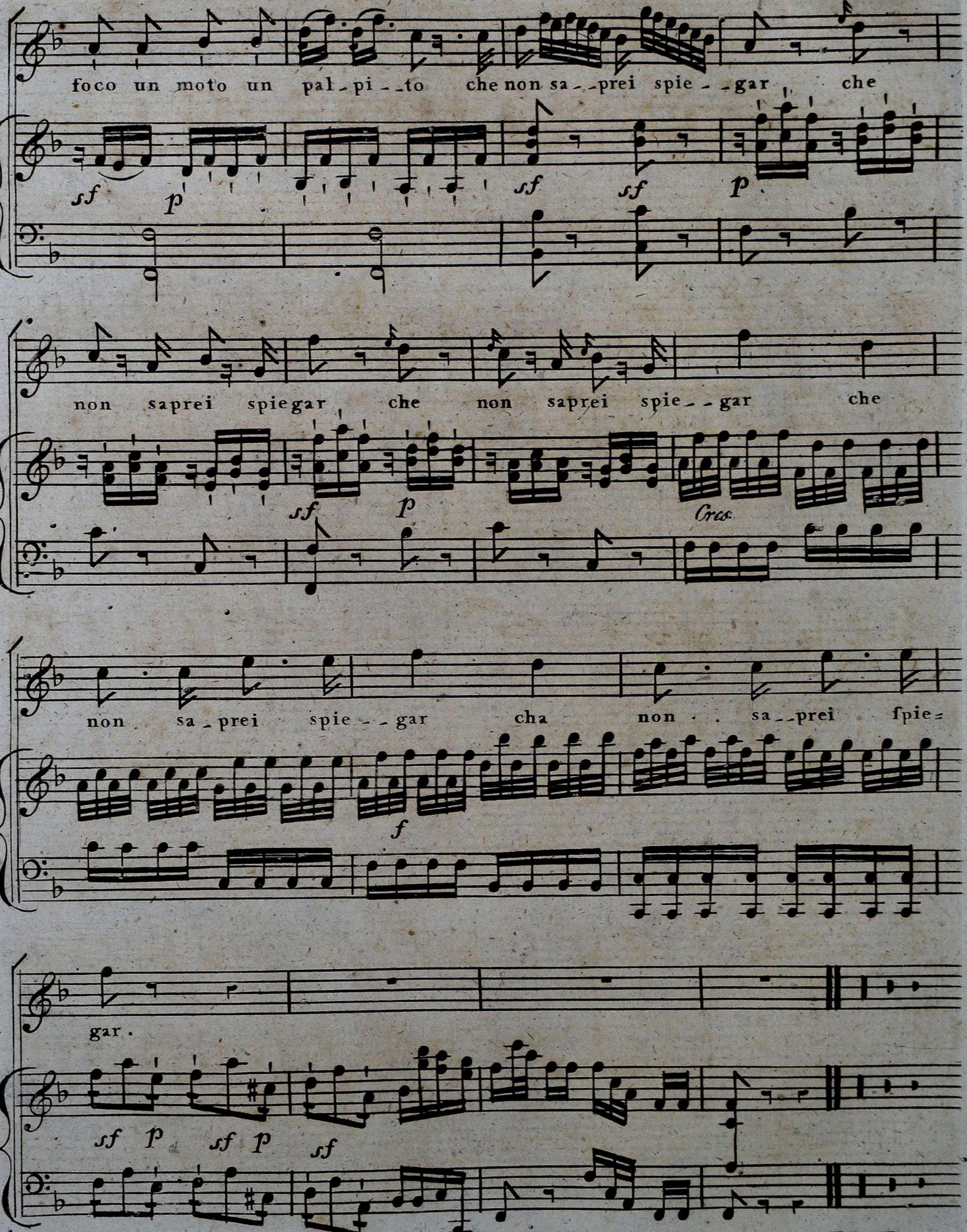
foco un moto un pal_pi__to che non sa__prei spie__gar che
sf p sf sf p
non saprei spiegar che non saprei spie__gar che
sf p Cres
non sa_prei spie__gar cha non . sa__prei ſpie=
f
gar .
sf p sf p sf

FINE